

# BETONSKA SPOJNICA KBS S

## OKNO - CIJEV

**NAMJENA:** Namijenjena je za spajanje izlaznog kanala baze montažnog revizijskog okna s kanalizacijskom trasom. Za spajanje ulaznog kanala baze s kanalizacijskom trasom koristi se cijev duljine 1300 mm, te istog promjera kao i spojnica. Izrađena je postupkom vibroprešanja, a osigurava potpuno vodonepropusan kanalizacijski sustav.

**SASTAV:** cement, agregat, aditivi

**IZGLED:**

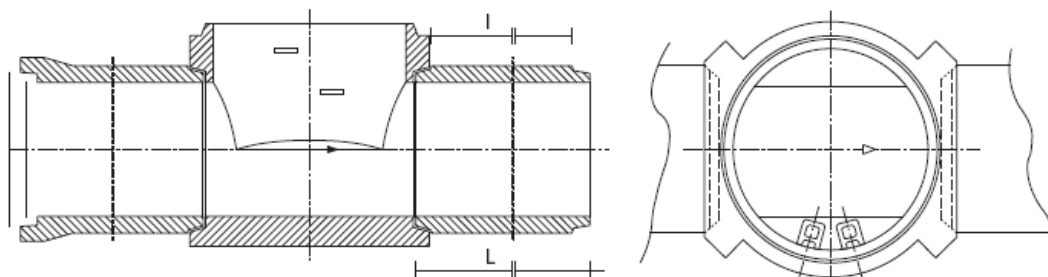

**TEHNIČKE  
KARAKTERISTIKE I  
SVOJSTVA:**

Razred tlačne čvrstoće	Promjer d	Građevinska dužina l	Ukupna dužina: L	Dozvoljeno odstupanje
	mm	mm	mm	%
C 30/37	Φ 300 - 600	1000*	1250*	±1
C 30/37	Φ 800, 1000, 1200	1000*	1250*	±1

Napomena: \* Duljina spojnice "okno-cijev" podložna je odstupanju

**POSTUPAK UGRADNJE:** Ugrađuje se u izlazni dio baze montažnog revizijskog okna na već pripremljenu podlogu, prema projektu gradnje.

**NAPOMENA:**

U koliko izvođač prilikom ugradnje kupljenog proizvoda primijeti ili posumnja na neki primjenski ili estetski nedostatak proizvoda dužan je, u skladu s ponašanjem dobrog gospodarstvenika, obustaviti ugradnju proizvoda kako bi eventualna šteta bila što manja te bez odlaganja uputiti prigovor proizvođaču, koji će u najkraćem roku prigovor obraditi i riješiti.

Prigovori koji se upute proizvođaču nakon što je ugrađen veći dio ili sav kupljeni materijal, ne mogu biti predmet prigovora niti će se nadoknaditi tako nastala šteta. Skriveno mane rješavaju se posebno.

**ROK UPOTREBE:** neograničen

**TRANSPORT:** Spojnica nije uvrštena među opasne tvari za prijevoz po cesti ili željeznici.

**MJERE SIGURNOSTI:** ne šteti

**POSTUPANJE S OSTATCI OD PROIZVODA:** U skladu s *Uredbom o kategorijama, vrstama i klasifikaciji otpada*  
**OTPADOM:** ostatke razvrstati kao građevinski otpad prema ključnom broju 17 01 01

**KONTROLA:** Početno ispitivanje tipa: SAMOBORKA

**KVALITETE:** Spojnica je pod stalnim nadzorom tvorničke kontrole kvalitete Samoborke d.d.

kolovoz 2011.

Tehnička uputa proizvoda sadrži naša znanja, dostupne znanstvene spoznaje i praktična iskustva. Svim korisnicima koji upotrebljavaju naše proizvode, treba poslužiti kao preporuka za primjenu istih kako bi se postigli najbolji rezultati. Istovremeno, ne preuzimamo odgovornost za štetu nastalu zbog nepravilne upotrebe, nekvalitetno izvedenih radova ili pogrešnog odabira proizvoda.